Comment Trouver un Actif Mobile le Plus Près d'un Lieu

1. Choisir le lieu dans la liste des lieux ou sur la carte.

2. Choisir l'onglet suivant.

3. Les actifs mobiles à l'intérieur du lieu ou le plus près de ce lieu seront énumérés en commencant par le plus près.

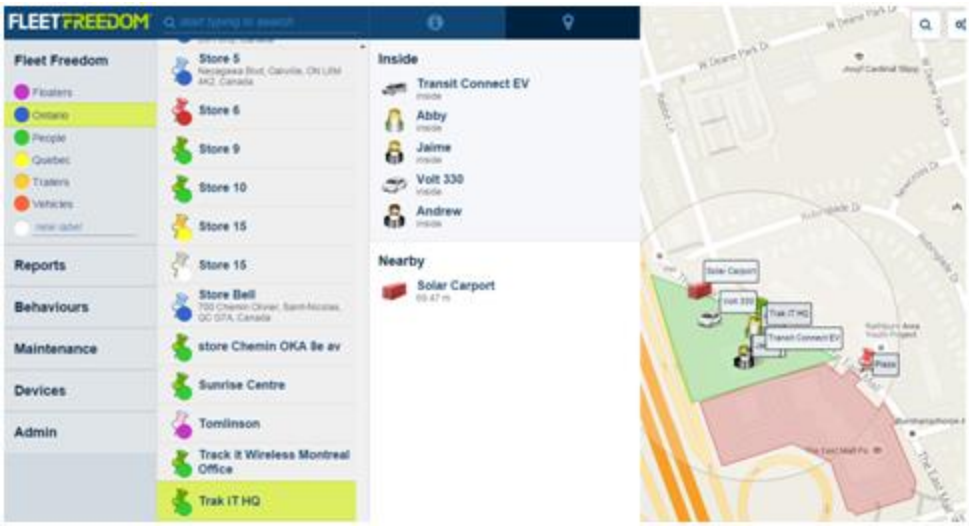

4. Pour augmenter ou réduire le nombre d'actifs mobiles, utiliser votre souris et faites un zoom arrière ou avant sur la carte. Un zoom arrière augmente la liste des actifs mobiles les plus près.

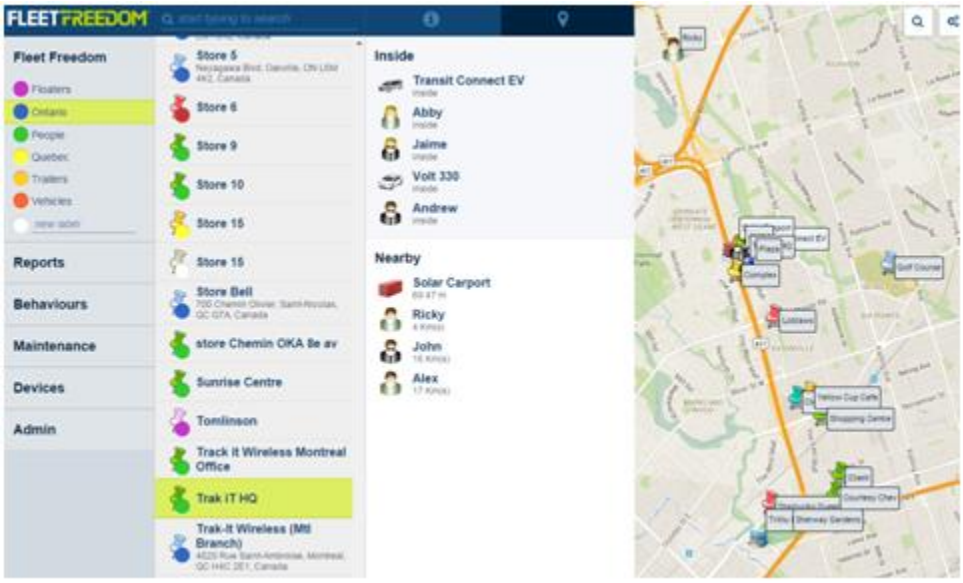

5. Choisir un des actifs mobiles pour faire apparaitre leur détails et leur emplacement.